

BOCETO

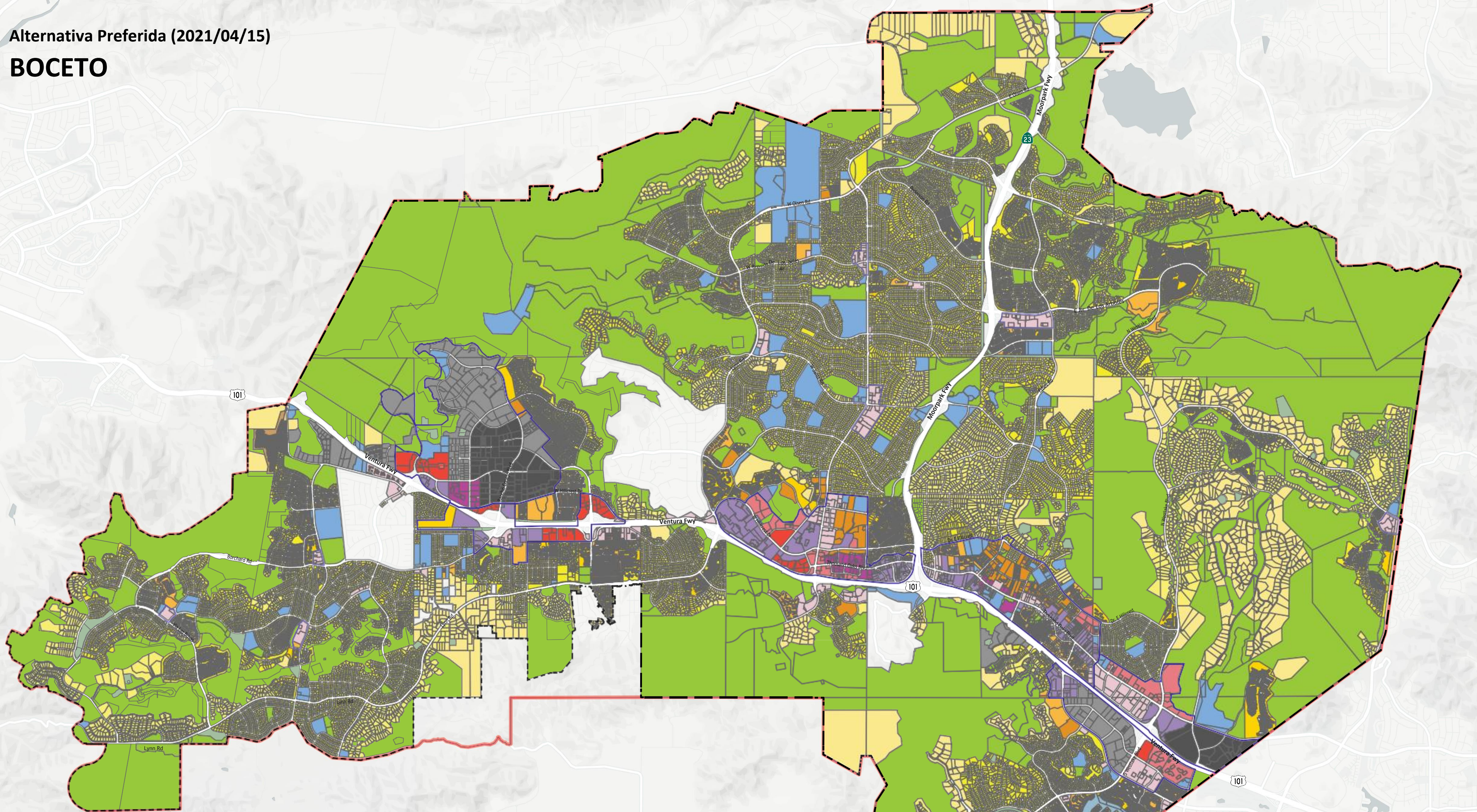

DESIGNACIONES DE USO DEL SUELO

- | | | | |
|----------------------------------------------|--------------------------------|-------------------------------------------|-------------------------------------------------|
| Límites de la ciudad | NO RESIDENCIAL | RESIDENCIAL | USO MIXTO |
| Esfera de influencia | Vecindario comercial (0.5 FAR) | Vecindario Rural (0 a 1.0 du/acre) | Uso mixto bajo (> 20 a 30 du/acre, 0.25 FAR) |
| Islas del Condado | Ciudad comercial (1.0 FAR) | Vecindario Muy Bajo (>1 a 2 du/acre) | Medio de uso mixto (> 30 a 45 du/acre, 0.5 FAR) |
| Áreas de Cambio | Regional Comercial (2.0 FAR) | Vecindario Bajo (>2 a 6 du/acre) | |
| Parques, campos de golf y espacios abiertos | Industrial Bajo (1.0 FAR) | Vecindario Bajo Medio (>6 a 10 du/acre) | |
| Servicios públicos y control de inundaciones | Flex Industrial (2.0 FAR) | Vecindario Medio (>10 a 20 du/acre) | |
| | Institucional | Vecindario Medio-alto (> 20 a 30 du/acre) | |
| | | Casa móvil Exclusiva | |

